



**BellsVet**  
Salud Animal

## Plan Salud Geriátrico Bellsvet

Te presentamos nuestro Plan de Salud, creado para alargar la vida de tu mascota, obteniendo los mejores beneficios y coberturas en nuestras prestaciones.

- Consultas Generales
- Consultas de Especialidad
- Cirugías
- Hospitalización
- Exámenes Complementarios

Obtén hasta un 100% de Coberturas en Nuestros Servicios

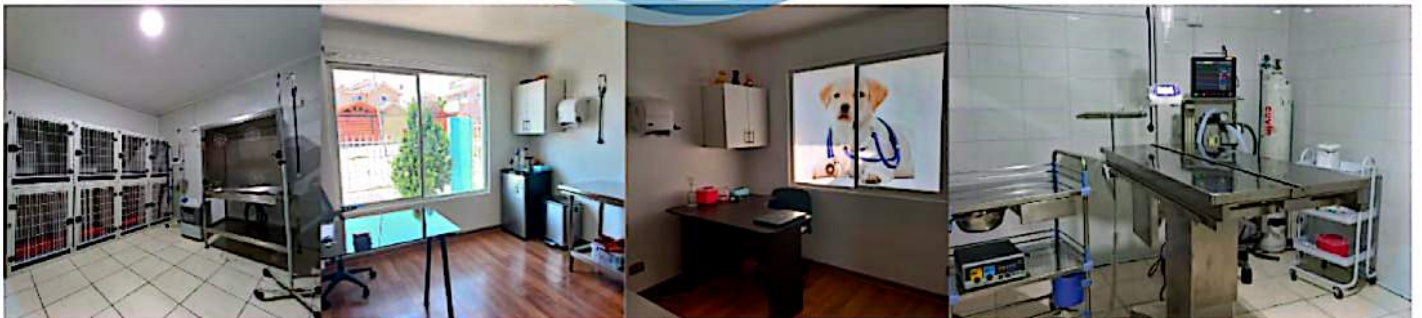

Avda Los Perales  
1511. San Joaquín. La Serena



+56 9 64727640



@Bellsvet.saludanimal

### Nuestro Horario de Atención

Lunes a Sábado  
10:00 a 19:00 hrs

# Plan Salud Geriátrico Bellsvet



**BellsVet**  
Salud Animal

## CONSULTAS GENERALES-CONSULTAS DE ESPECIALIDAD-CIRUGÍAS- HOSPITALIZACIÓN-EXÁMENES COMPLEMENTARIOS

### COBERTURA PLAN SALUD GERIÁTRICO BELLSVET

Concepto % Dcto

Consulta Integral General.....	10%
Consulta urgencia en nuestro horario.....	20%
Vacunas Obligatorias+Antiparasitario Interno.....	100%.
Microchip.....	50%.
Tratamiento Ambulatorios en consulta.....	20%.
Consulta de Especialidades.....	5%
Anestesia /Sedación.....	10%.
Estudio Radiológico.....	15%.
Ecografía Abdominal.....	15%.
Servicio Cardiología.....	15%.
Exámenes de Laboratorio.....	5%.
Cirugías (Tejidos Blandos).....	20%.
Hospitalización. ....	15%.
• Tratamiento de Oxigenoterapia.....	5%.
• Infusión Continúa de Analgesia.....	10%.
• Transfusión Albumina/Sangre.....	10%.
• Inyectable Adicionales.....	10%.
• Procedimientos intrahospitalarios.....	15%
Partida Asistida.....	50%.

# Plan Salud Geriátrico Bellsvet



**BellsVet**  
Salud Animal

CONSULTAS GENERALES-CONSULTAS DE ESPECIALIDAD-CIRUGÍAS-  
HOSPITALIZACIÓN-EXÁMENES COMPLEMENTARIOS

---

Para Contratar el Plan se requiere una consulta inicial (sin costo) solo si contrata el plan. Ideado para pacientes mayores de 7 años que si presentan alguna patología de base, esta debe estar siendo controlada por tratamiento.

Costo Plan Salud Geriátrico Bellsvet.....\$280.000

- Contratación presencial, previa autorización médica (Evaluación sin costo).
- Plan de carácter individual (por mascota). No transferible.
- Cobertura en nuestro horario de atención previo agendamiento.
- Medios de pago; Efectivo, Débito, Crédito, Transferencia. No se aceptan cheques.

\*Solo incluye vacunas Obligatorias (Séxtuple/Octuple/Triple Felina/Antirrábica).  
No cubre vacunas opcionales (KC/Leucemia).

Solo incluye antiparasitario interno, para los externos se deben comprar dependiendo de lo indicado en consulta.